

# L'examen initial du gibier



Aide-mémoire  
pour  
les personnes  
formées

# Sommaire

Le mot du Président .....	p. 1
Le tableau réglementaire .....	p. 2

## LE SANGLIER

Sanglier : carcasse normale en peau .....	p. 4
Sanglier : tube digestif normal .....	p. 5
Sanglier : foie normal .....	p. 6
Sanglier : poumons normaux .....	p. 7
Sanglier : cœur normal .....	p. 8

## LE CHEVREUIL

Chevreuril : carcasse normale en peau .....	p. 9
Chevreuril : tube digestif normal .....	p. 10
Chevreuril : foie et poumons normaux .....	p. 11
Chevreuril : cœur normal .....	p. 12

## LE CERF, LA BICHE

Biche : Carcasse normale en peau .....	p. 13
Cerf : tube digestif normal .....	p. 14
Cerf : foie normal .....	p. 15
Cerf : poumons normaux .....	p. 16
Biche : cœur normal .....	p. 17

La fiche d'examen initial .....	p. 18
Aide à la décision petit gibier .....	p. 20

*Tiré à part* : Aide à la décision grand gibier

# Les chasseurs, garants de la qualité du gibier, jusqu'au bout de la fourchette

Le gibier est un sujet d'attention permanent pour le chasseur.

Entièrement impliqué dans la gestion des espèces, qui fait partie intégrante de son loisir de pleine nature, le chasseur s'intéresse à tout ce qui a un impact sur les populations de gibier.

C'est ainsi qu'au travers de leurs associations de chasse (80.000 en France) ou regroupés en Groupements d'Intérêt Cynégétique, les chasseurs ne comptent pas leur temps, avec leurs Fédérations pour observer, gérer et développer partout une chasse durable, qui garantit la présence d'un gibier de qualité.

Au travers des nombreuses formations, organisées par les Fédérations des chasseurs, cette notion de qualité diffuse et imprègne les générations.

Le nouvel enjeu amené par les récents textes européens sur l'hygiène alimentaire, intègre la chasse et la viande de gibier dans la chaîne alimentaire et organise sa traçabilité. Désormais, les chasseurs sont formés pour veiller sur le gibier, jusqu'après le coup de feu.

Distinguer le normal du douteux : c'est l'objectif de cet enseignement. Il ne vise pas à diplômer des vétérinaires, mais à offrir aux premiers détenteurs du gibier, les moyens d'attester que le gibier que l'on cède sur le marché ou même à ses proches, a fait l'objet d'une attention soutenue et d'un respect continu.

Le gibier offre une viande d'une rare qualité diététique. Cette viande sauvage, pleine de symboles, est aussi un trésor de bienfaits ! Mais un trésor fragile, qui mérite toute l'attention des chasseurs, garants d'une faune riche, variée et de bonne qualité avant, pendant et . . . après la chasse : jusqu'au bout de la fourchette.

Ce livret est destiné au chasseur formé, pour la pratique de l'examen initial sur le terrain. La FNC tient à remercier l'INFOMA pour la fourniture des photographies et la relecture du livret ainsi que la DGAL – BMP (Ministère de l'Agriculture) pour sa relecture attentive.

Charles-Henri de Ponchalon,  
Président de la Fédération Nationale des Chasseurs

# Le tableau ré

Partage convivial de la venaison	Cession à des particuliers <sup>1</sup>	Repas de chasse, repas associatifs
Hors champ d'application de la nouvelle réglementation. Mais la responsabilité civile du chasseur reste entière !	Dépeçage, plumaison, découpe possibles	-
	Traçabilité recommandée <sup>2</sup>	Traçabilité obligatoire
	Examen initial recommandé <sup>2</sup>	Examen initial obligatoire
	Information trichine obligatoire	Contrôle trichine obligatoire sous la responsabilité des chasseurs
	Bonnes pratiques d'hygiène recommandées <sup>2</sup>	Bonnes pratiques d'hygiène recommandées

1 - Cas d'une vente ou d'un don à un particulier « anonyme » qui ne fait pas partie des proches des chasseurs (co

2 - Dans ce type de cession, la responsabilité civile du chasseur reste entière. Il est donc recommandé de préserver

# glementaire

Vente directe sur le marché local (80 km de rayon)	Vente aux ateliers de traitement et négociants de gibier
Dépeçage, plumaison, découpe interdits	Dépeçage, plumaison, découpe interdits
Traçabilité obligatoire	Traçabilité obligatoire
Examen initial obligatoire	Examen initial obligatoire
Contrôle trichine obligatoire sous la responsabilité des chasseurs	Contrôle trichine obligatoire effectué en atelier de traitement
Bonnes pratiques d'hygiène obligatoires	Bonnes pratiques d'hygiène obligatoires



omme la cession à des consommateurs « anonymes » qui se présentent en fin de journée de chasse).  
er cette responsabilité par de tels moyens.



# Le sanglier

Sanglier : carcasse normale en peau

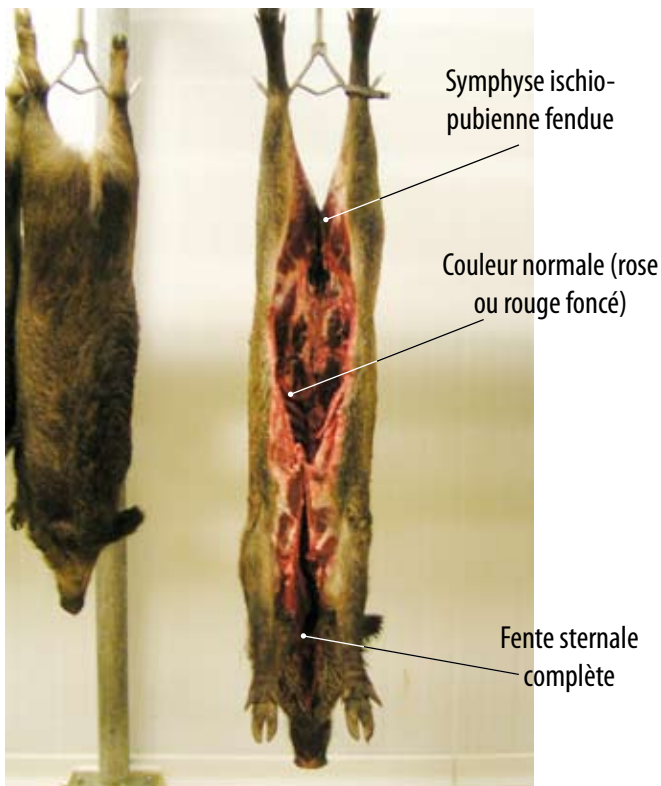

# Le sanglier



## Sanglier : tube digestif normal

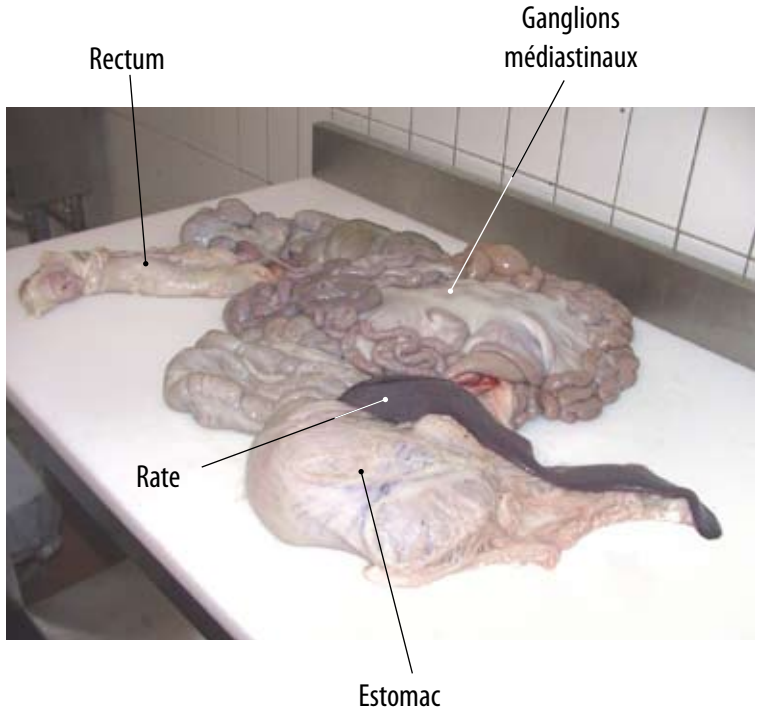



# Le sanglier

Sanglier : foie normal

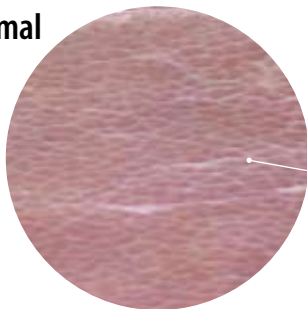

Lobulation  
(détail)

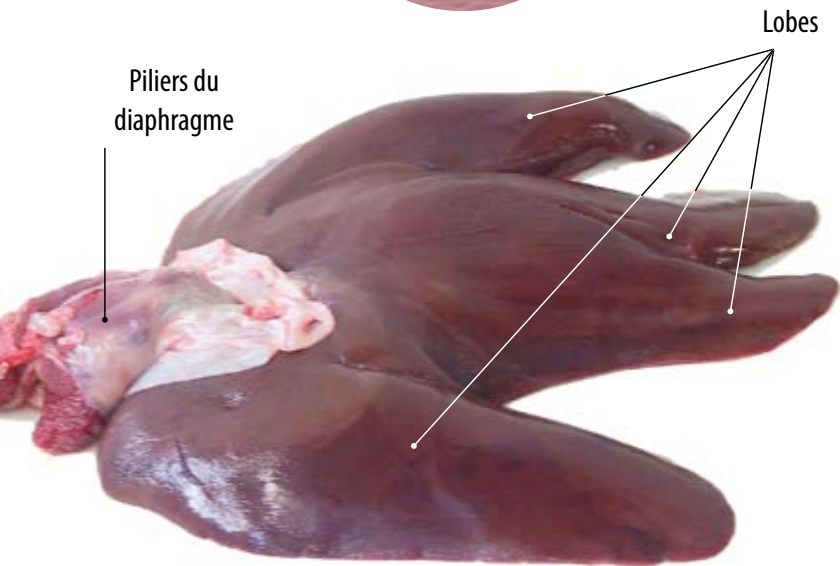

Piliers du  
diaphragme

Lobes



# Le sanglier



Sanglier : poumons normaux

Trachée

Œsophage

Aorte

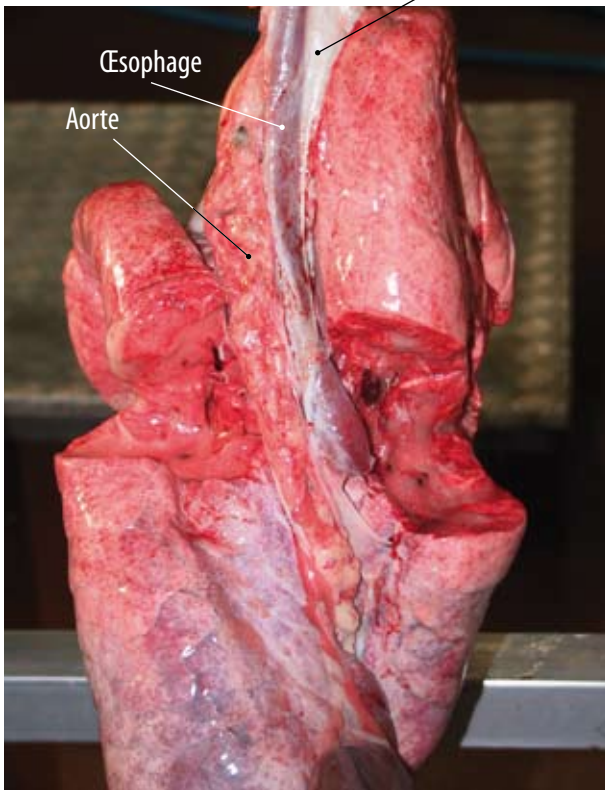



# Le sanglier

Sanglier : cœur normal

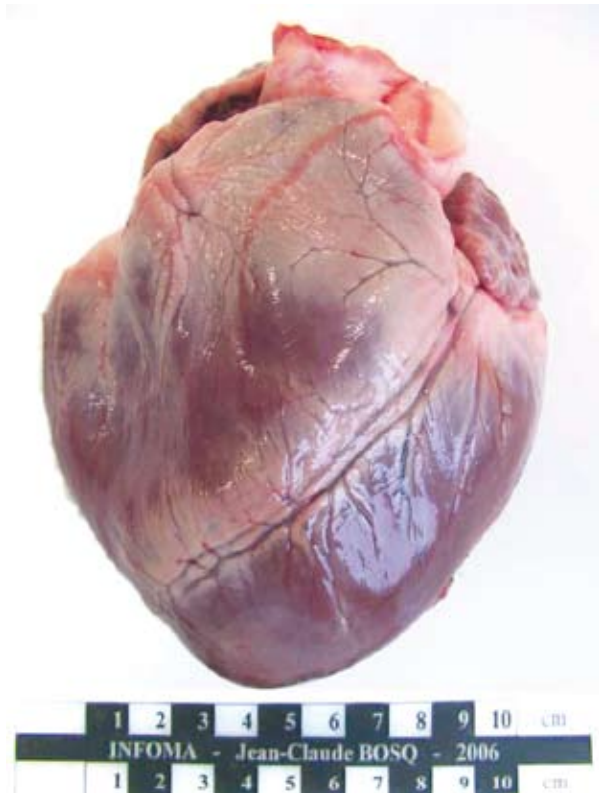

# Le chevreuil



## Chevreuril : carcasse normale en peau

Symphyse ischio-pubienne fendue

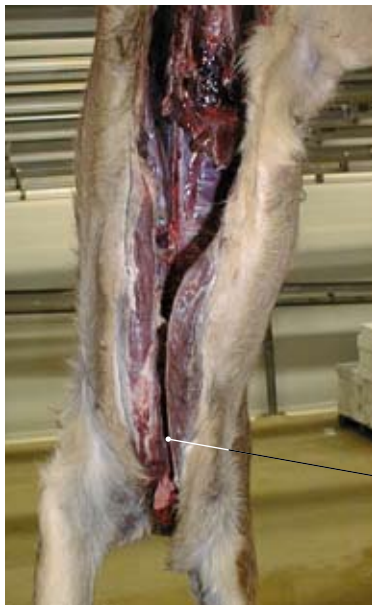

Couleur normale (rose ou rouge foncé)

Fente sternale complète



# Le chevreuil

## Chevreuil : tube digestif normal

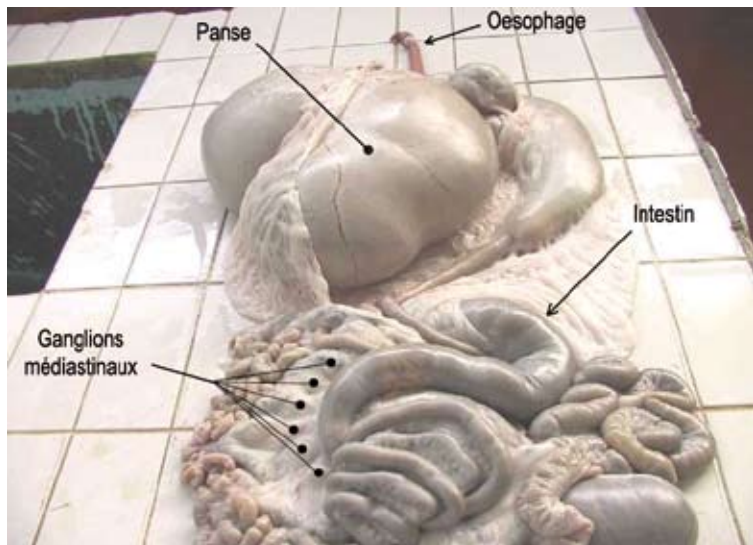

Tube digestif présenté : mouflon. Comparable au tube digestif du chevreuil

# Le chevreuil



## Chevreuril : foie et poumons normaux

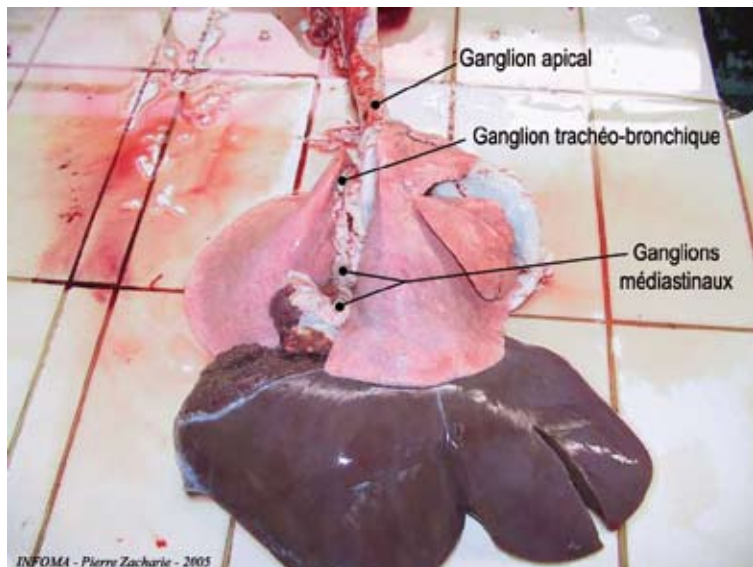



# Le chevreuil

**Chevreuil : cœur normal**

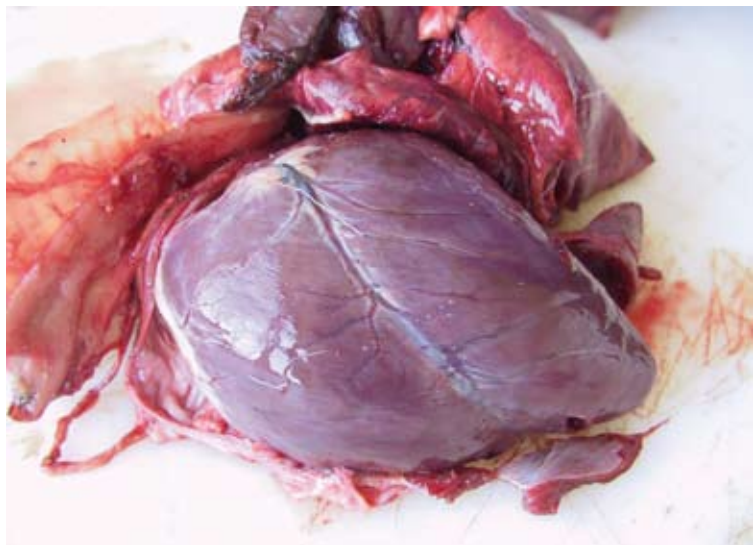

# Le cerf, la biche



**Biche : carcasse normale en peau**





# Le cerf, la biche

**Cerf : tube digestif normal**

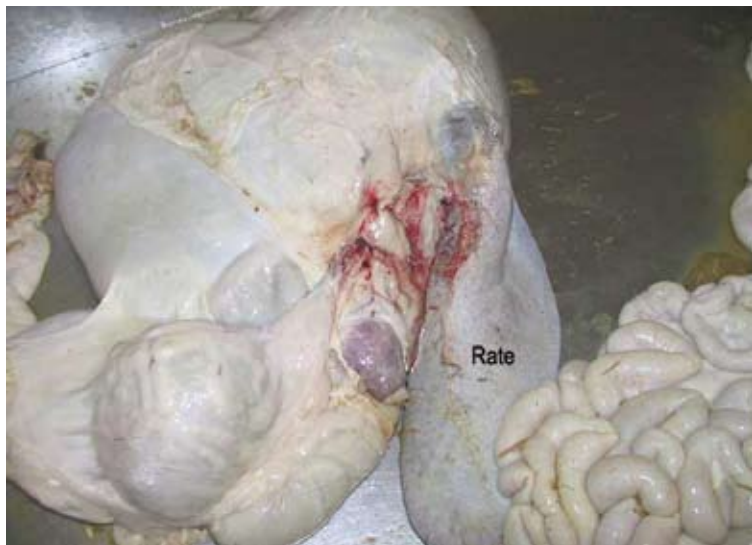



# Le cerf, la biche



## Cerf : foie normal

Face diaphragmatique

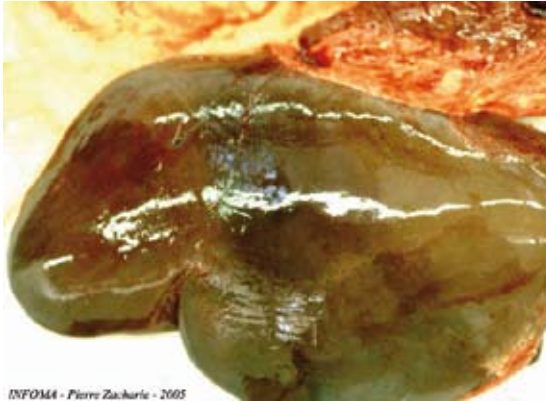

INFO44 - Pierre Zacharie - 2005

Face viscérale

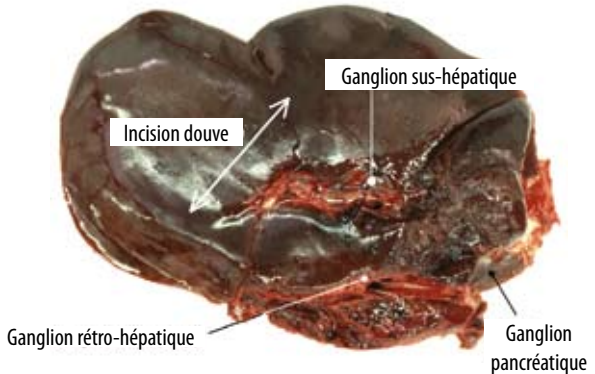



# Le cerf, la biche

**Cerf : poumons  
normaux**



# Le cerf, la biche



Biche : cœur normal



*INFOMA - Pierre Zacharie - 2005*

# La fiche d'ex



## FICHE D'ACCOMPAGNEMENT Une seule espèce animale par fiche, petit

### A L'EXAMINATEUR INITIAL

(Personne formée à l'examen initial ayant établi cette fiche)

NOM : .....  
 Prénom : ..... Tél. : .....  
 N° d'attestation : .....  
 Signature de l'examinateur : .....

### B LE PREMIER DÉTENTEUR DU GIBIER

(Chasseur, société de chasse ou association de chasseurs)

NOM : .....  
 Prénom : ..... Tél. : .....  
 Adresse : .....  
 Signature du détenteur : .....

### D1 GRAND GIBIER UNITAIRE

Espèce : .....  
 (Une seule espèce animale par fiche)

Lieu de mise à mort : .....

Date de mise à mort : jour mois année

Heure de mise à mort (M/F) Sexe

Identification des animaux :	Heure de mise à mort (M/F)	Sexe
→		
→		
→		
→		
→		
→		
→		
→		
→		
→		
→		
→		
→		
→		
→		
→		
→		
→		
→		
→		
→		
→		

### E1 L'EXAMEN INITIAL DU GRAND GIBIER

Lieu d'éviscération :  Sur le lieu de chasse  Au local de chasse   
 Lieu d'examen initial :  Sur le lieu de chasse  Au local de chasse

Date et heure de l'examen initial : jour mois année

Pas d'anomalie pour aucun des animaux listés sur le cadre D1

Anomalies constatées sur

organes rouges	tube digestif	carcasse
<input type="checkbox"/>	<input type="checkbox"/>	<input type="checkbox"/>
<input type="checkbox"/>	<input type="checkbox"/>	<input type="checkbox"/>
<input type="checkbox"/>	<input type="checkbox"/>	<input type="checkbox"/>
<input type="checkbox"/>	<input type="checkbox"/>	<input type="checkbox"/>
<input type="checkbox"/>	<input type="checkbox"/>	<input type="checkbox"/>
<input type="checkbox"/>	<input type="checkbox"/>	<input type="checkbox"/>
<input type="checkbox"/>	<input type="checkbox"/>	<input type="checkbox"/>
<input type="checkbox"/>	<input type="checkbox"/>	<input type="checkbox"/>
<input type="checkbox"/>	<input type="checkbox"/>	<input type="checkbox"/>
<input type="checkbox"/>	<input type="checkbox"/>	<input type="checkbox"/>
<input type="checkbox"/>	<input type="checkbox"/>	<input type="checkbox"/>
<input type="checkbox"/>	<input type="checkbox"/>	<input type="checkbox"/>

Code anomalie\* :

Code anomalie\* :

Code anomalie\* :

Code anomalie\* :

Code anomalie\* :

Code anomalie\* :

Code anomalie\* :

Code anomalie\* :

Code anomalie\* :

Code anomalie\* :

Code anomalie\* :

Code anomalie\* :

\*CODES ANOMALIES  
 C = Anomalie cœur  
 F = Anomalie foie  
 P = Anomalie pour les autres organes  
**CODES ANOMALIES**  
 1 = Aspect putréfié / odeur de pourriture / de la cavité abdominale.  
 2 = Souillure due à un animal mal nettoyé (table de panse) ou d'éviscération.  
 3 = Hémorragie sur les organes.  
 4 = Taille, forme et des ganglions non normaux.  
 5 = Mise en évidence d'abcès sur le tube digestif.  
**ANOMALIE CARCASSE**  
 Mettre une croix

D1, D2 - Zones d'identification du gibier (bracelets de chasse ou autres)

### D2 PETIT GIBIER PAR LOTS

Espèce : .....  
 (Une seule espèce animale par fiche)

Lieu de mise à mort : .....

Date de mise à mort : jour mois année

N° du lot : .....  
 Nombre d'animaux : .....

### E2 L'EXAMEN INITIAL DU PETIT GIBIER

Pas d'anomalie pour aucun des animaux listés sur le cadre D2

Anomalies petit gibier (description)

E1, E2 - Zones détaillant les anomalies

# Examen initial

## DU GIBIER t ou grand gibier

Exemplaire N°1  
destiné à l'examineur initial

### LA DESTINATION DU GIBIER

- Atelier de traitement  Centre de collecte  
 Commerce de détail  Repas de chasse, associatifs

NOM : .....

Adresse : .....

Tél : .....

A,B,C - Zones  
d'identification des  
personnes intervenantes

En centre de collecte  
En centre de collecte

Les grands gibiers examinés sont accompagnés de :  
 leurs tubes digestifs  leurs organes rouges  leur tête

Délai moyen entre la mise à mort et l'éviscération :  heures

### RECHERCHE TRICHINE (sangliers pour commerce de détail)

Nom et adresse  
du laboratoire : .....

Résultats à retourner à  
(nom et adresse ou fax) : .....

Prélèvement réalisé par :  examinateur  détenteur  autre (nom)

Nature du ou des prélèvement(s)  langue  autre, .....

### A REMPLIR PAR LE LABORATOIRE

Prélèvement arrivé le  jour  mois  année

Présence  
de larves pour :

Analyse  
effectuée le

jour  mois  année

N°  Méthode : .....

N°

N°  Résultat remis le :

N°  jour  mois  année

N°  Signature du responsable de

N°  laboratoire :

N°

Absence de larves pour les autres

F1 - Ne remplir que lorsqu'il  
s'agit de sanglier(s),  
destinés au commerce de  
détail, aux repas de chasse ou  
associatifs

F2 - Zone de résultats  
d'analyse réservée au  
laboratoire

Si le nombre de grands gibiers à examiner, de la même espèce dépasse 12, utiliser plusieurs fiches

# Aides à la décision

## Examen externe petit gibier

Etat général de l'animal, de la peau, des phanères et des extrémités

Examen Normal	Examen externe révélant une anomalie							
↓	Nodules, boules, tête enflée (yeux)				Zone déplumée, croûtes saignantes		Maigreur extrême	
	LAPIN		OISEAU		OISEAU		OISEAU / LAPIN	
	Cause : myxomatose		Cause : variole		Cause : poux		Causes : multiples, à risque	
CONSOMMATION ET VENTE	CONSOMMATION	VENTE	CONSOMMATION	VENTE	CONSOMMATION	VENTE	CONSOMMATION	VENTE
OUI	NON (répugnance)	NON (répugnance)	NON (répugnance)	NON (répugnance)	NON (répugnance)	NON (répugnance)	NON (répugnance)	NON (répugnance)

**Pour l'examen du grand gibier,  
se référer au document plié ci-joint.**

1

Examen **externe** :  
état général de l'animal, de la peau, des phanères et des extrémités

# L'EXAMEN INITIAL DU GRAND GIBIER



Examen normal	<b>Examen externe révélant une anomalie</b>											
	Présence de parasites se manifestant par :											
	Multiples bosses sur le dos Exemple : varron		Dépilations avec ou sans croûtes Exemples : gale, teigne etc...		Présence de tiques Exemple : tiques		Absès ou nodules importants ou multiples "boules"		Plaies infectées importantes		Fractures récentes avec hématomes	
	ATELIER DE TRAITEMENT	COMMERCE DE DÉTAIL	ATELIER DE TRAITEMENT	COMMERCE DE DÉTAIL	ATELIER DE TRAITEMENT	COMMERCE DE DÉTAIL	ATELIER DE TRAITEMENT	COMMERCE DE DÉTAIL	ATELIER DE TRAITEMENT	COMMERCE DE DÉTAIL	ATELIER DE TRAITEMENT	COMMERCE DE DÉTAIL
Continuer par l'examen interne carcasse	<b>OUI</b> Suite		<b>NON</b> FIN		<b>OUI</b> Suite		<b>OUI</b> Suite		<b>OUI</b> Suite		<b>OUI</b> Suite	

2

Examen **interne carcasse**

Examen normal	<b>Examen interne de la carcasse révélant une anomalie</b>							
	Maigreux extrême Causes : multiples, à risque		Couleur anormale des cavités (violacé) Exemple : éviscération tardive		Souillures multiples Exemple : éviscération incorrecte avec perforation des intestins			
	ATELIER DE TRAITEMENT	COMMERCE DE DÉTAIL	ATELIER DE TRAITEMENT	COMMERCE DE DÉTAIL	ATELIER DE TRAITEMENT	COMMERCE DE DÉTAIL	ATELIER DE TRAITEMENT	COMMERCE DE DÉTAIL
	<b>NON</b> FIN		<b>NON</b> FIN		<b>NON</b> FIN		<b>NON</b> FIN	

3

Examen du **tube digestif**

Examen normal	<b>Examen du tube digestif révélant une anomalie</b>							
	Aspect putréfié et odeur de pourriture Cause : éviscération tardive ou animal mort depuis trop longtemps		Hématomes Cause : phénomènes pathologiques ou intoxications		Ganglions mésentériques anormaux Risque de tuberculose Danger : donner l'alerte procédure SAGIR		Un ou plusieurs abcès Risque de tuberculose Danger : donner l'alerte procédure SAGIR	
	ATELIER DE TRAITEMENT	COMMERCE DE DÉTAIL	ATELIER DE TRAITEMENT	COMMERCE DE DÉTAIL	ATELIER DE TRAITEMENT	COMMERCE DE DÉTAIL	ATELIER DE TRAITEMENT	COMMERCE DE DÉTAIL
	<b>NON</b> FIN		<b>NON</b> FIN		<b>NON</b> FIN - NE PAS CONSOMMER		<b>NON</b> FIN - NE PAS CONSOMMER	

4

Examen des **poumons**

Examen normal	<b>Examen des poumons révélant une anomalie</b>							
	Absès multiples Risque de tuberculose Danger : donner l'alerte procédure SAGIR Ne pas donner aux carnivores		Boules dans les poumons Ne pas percer Ne pas consommer les poumons Ne pas donner aux carnivores		Zones de présence de parasites Ne pas consommer les poumons		Extrémités des poumons durcies par endroits et plus foncées Ne pas consommer les poumons	
	ATELIER DE TRAITEMENT	COMMERCE DE DÉTAIL	ATELIER DE TRAITEMENT	COMMERCE DE DÉTAIL	ATELIER DE TRAITEMENT	COMMERCE DE DÉTAIL	ATELIER DE TRAITEMENT	COMMERCE DE DÉTAIL
	<b>NON</b> FIN - NE PAS CONSOMMER		<b>NON</b> FIN - NE PAS CONSOMMER		<b>OUI</b> Suite		<b>OUI</b> Suite	

5

Examen du **foie**

Examen normal	<b>Examen du foie révélant une anomalie</b>					
	Absès multiples Risque de tuberculose Danger : donner l'alerte procédure SAGIR Ne pas donner aux carnivores		Boules dans le foie Ne pas percer Ne pas consommer le foie Ne pas donner aux carnivores		Trajet de parasites (sectionner le foie) Ne pas consommer le foie	
	ATELIER DE TRAITEMENT	COMMERCE DE DÉTAIL	ATELIER DE TRAITEMENT	COMMERCE DE DÉTAIL	ATELIER DE TRAITEMENT	COMMERCE DE DÉTAIL
	<b>NON</b> FIN - NE PAS CONSOMMER		<b>NON</b> FIN - NE PAS CONSOMMER		<b>OUI</b> Suite	

6

Examen du **cœur**

Examen normal	<b>Examen du cœur révélant une anomalie</b>	
	Ne pas consommer le cœur Ne pas donner aux carnivores	
	ATELIER DE TRAITEMENT	COMMERCE DE DÉTAIL
Examen initial TERMINÉ	<b>OUI</b>	
CONSOMMATION ET VENTE	<b>NON</b> FIN	

### REMARQUE GÉNÉRALE

si vous constatez d'autres aspects anormaux, à n'importe quel stade de l'examen, deux solutions :

- soit demander l'avis d'un vétérinaire, ou des services vétérinaires (abattoirs)
- soit envoyer l'animal avec ses organes en atelier de traitement pour inspection sanitaire, sans conclure l'examen initial.

En cas de doute : aucune vente au commerce de détail

Toute constatation, quelle qu'elle soit, doit être notée sur la fiche d'examen initial, même lorsque l'animal se révèle normal

# Aides à la décision



# Recommandations pour l'examen initial

**Portez des gants !** Pour examiner un gibier chassé, il est recommandé de porter des gants. En effet, vous allez aborder un animal dont vous ne connaissez pas l'état sanitaire. Certaines maladies de la faune sauvage sont transmissibles à l'homme. Porter des gants pour éviscérer et examiner un animal est donc une précaution de bon sens !

**Recueillez les informations du terrain !** L'examen initial commence par une question au chasseur : A-t-il constaté quelque chose d'anormal dans le comportement de l'animal avant le tir ? Si oui, cela peut conduire à une suspicion sur le gibier présenté.

- petit gibier : seul l'examen externe pourra être pratiqué. Restez prudent : certaines maladies ne se voient pas extérieurement mais peuvent être dangereuses pour le manipulateur.
- grand gibier : la suite de l'examen sur l'animal et ses viscères pourra éventuellement mettre en évidence une anomalie qu'il conviendra de signaler sur la fiche d'examen initial.

**Remplissez la fiche d'examen initial même en l'absence d'anomalie !** Quelle que soit la conclusion de l'examen initial, n'oubliez pas de remplir la fiche d'examen initial et d'indiquer les éventuelles anomalies, même si elles n'ont pas conduit à écarter le gibier de la commercialisation ! En outre, l'absence d'anomalie est aussi une indication à transmettre !

Profitez-en aussi pour vérifier la traçabilité !

## Et s'il demeure un doute ?

Si vous détectez une anomalie non prévue par l'outil d'aide à la décision, vous ne pouvez conclure l'examen initial. Dans ce cas, 2 solutions possibles :

- soit faire appel à un vétérinaire ou aux services vétérinaires
- soit envoyer l'animal avec ses organes en atelier de traitement, en barrant la partie "examen initial" de la fiche de renseignements (signifiant par là que vous n'avez pas pu conclure). A l'atelier de traitement, les services vétérinaires inspecteront la carcasse et pourront statuer.

Aucune commercialisation en direct sur le marché de détail s'il demeure un doute !

Fédération Nationale des Chasseurs

13, rue du Général Lederc 92136 Issy-les-Moulineaux Cedex

Tel : 01 41 09 65 10 - Fax : 01 41 09 65 20 - [www.chasseurdefrance.com](http://www.chasseurdefrance.com)